

Kaserne

Maréchal de Lattre de Tassigny

Zentrum für Innovation



© Herweck

Sanierungszeitraum: 2001 – 2009 Förderrahmen: 4.845.945,00 €
Größe: 10,5 ha Finanzhilfe: 2.907.567,00 €



Neue Arbeitsplätze

Viele Menschen haben in den Bereichen Handel, Versorgung und Dienstleistung Arbeit gefunden.



Gute Wahl

Eine ausgewogene Kombination aus Shopping- und Gastronomie-Angebot bietet das Fachmarktzentrum.

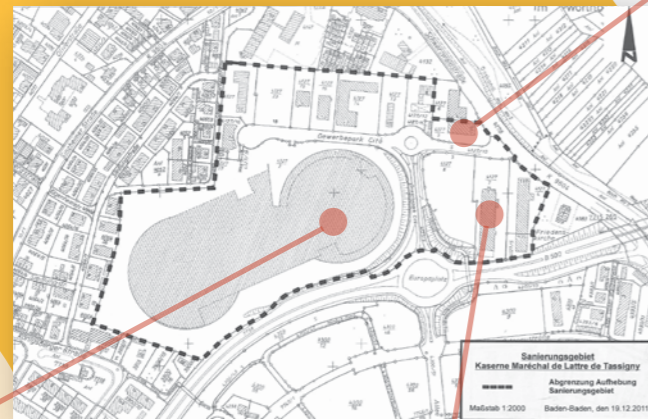

Kompakte Behördenstelle

Mit dem Amt für Familien, Soziales und Jugend, der Agentur für Arbeit und der Arbeitsgemeinschaft Beschäftigung (Arge) sind städtische Behörden und Bundesbehörden zum Thema Soziales erstmals vereint unter einem Dach.



Kaserne

Neue Wege

Da die **ehemalige Kaserne** „Maréchal de Lattre de Tassigny“ als militärische Nutzungsstätte nur unzureichend in die Entwicklung der Stadt mit eingebunden war, mussten Verflechtungen mit den umgebenden **Quartiers** – z. B. durch den Kreisel der Cité – und notwendige Verkehrsverbindungen neu hergestellt werden. Der Fokus lag weniger auf der Wohnflächenentwicklung, sondern vielmehr auf der Ansiedlung von großflächigem **Einzelhandel** und **Dienstleistungsanbietern**.



Existenzgründer gesucht

Aus dem ehemaligen Stabsgebäude wurde das **Gründerzentrum ELAN** – ein modernes Dienstleistungszentrum, in dem u.a. Firmen der Medien- und IT-Branche zur Existenzgründung ihren neuen Arbeitsstandort gefunden haben.



Neue Perspektiven

Der **ehemalige Pferdestall** der französischen Streitkräfte wurde denkmalgerecht saniert und dient heute als repräsentatives Dienstleistungsbauwerk. Es steht in direkter Nachbarschaft zum Fachmarktzentrum und weiteren Neubauten, in denen beispielsweise der ADAC und ein Reisebüro Platz gefunden haben.



Kunstvoll

Im ehemaligen Post- und Bankgebäude siedelte sich nach der Modernisierung eine **Restaurationswerkstätte** mit einer Ausstellungsfläche für Kunst und Antiquitäten sowie einem Stoffstudio an.

